Planimetria piano primo - scala 1:50

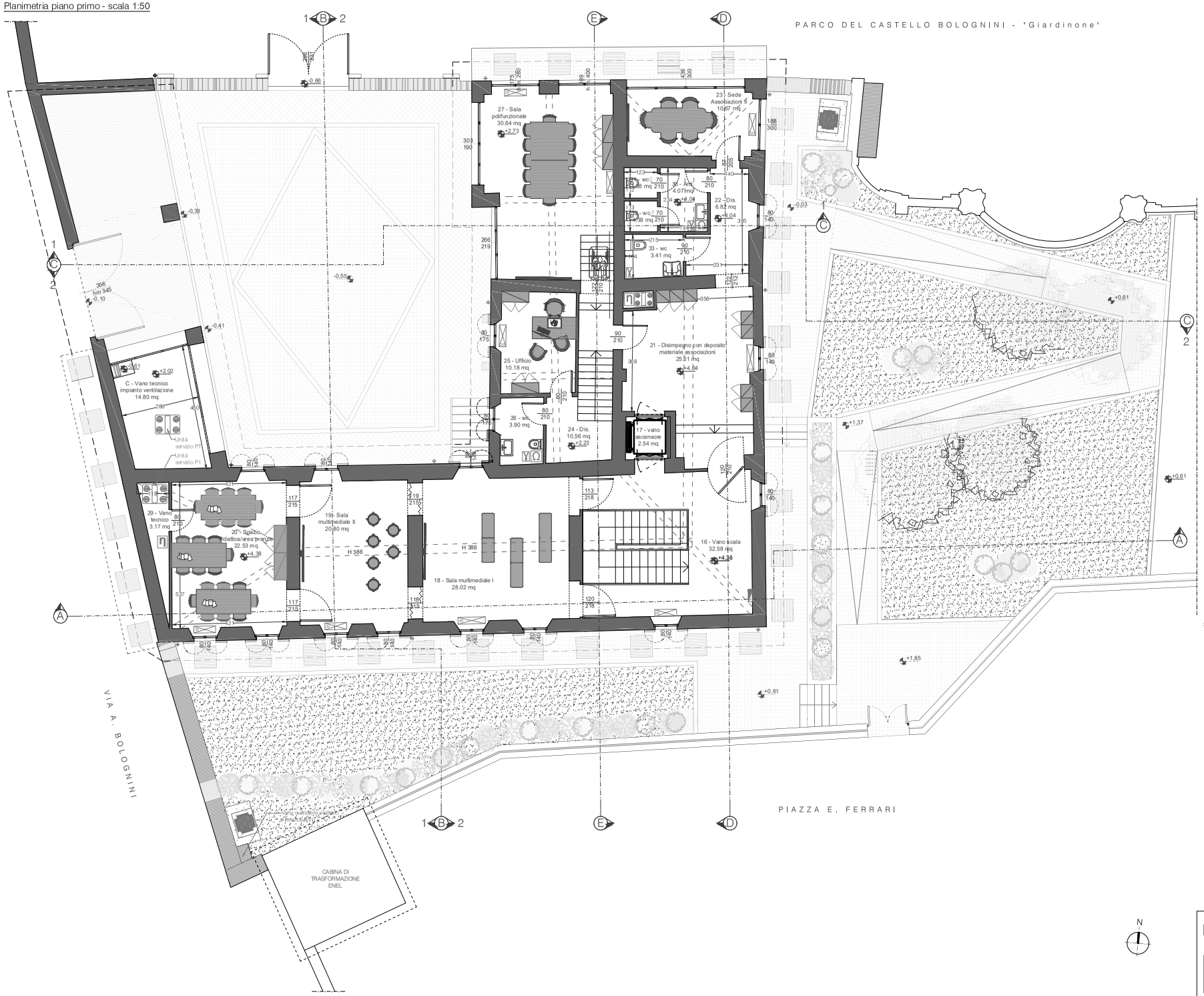

Tabella Destinazioni, Superfici e Rapporti Aero-Illuminanti

rif.	Destinazione d'uso vano	Superficie netta (mq)	Larghezza	Altezza	Totale sup. finestrata (mq)	RAI o RI (ai sensi degli art. 3.4.8, 3.4.9, 3.4.10 del R.L.n.1)
	PIANO PRIMO					
16	**Vano scala**	32,58				
	*Finestra (Sud) cm 80*140*		0,80	1,40	1,12	
	*Finestra (Est) cm 80*140*		0,80	1,40	1,12	
					2,24	1/ 14,54
	art. RLn° 3.4.8.f) Spazio destinato a disimpegno e alla circolazione orizzontale/verticale					
17	**Vano Ascensore**	2,54			-	1/ -
	art. RLn° 3.4.8.f) Spazio destinato a disimpegno e alla circolazione orizzontale/verticale					
18	**Sala multimediale I #**	28,02				
	*Finestra (Nord) cm 80*140*		0,80	1,40	1,12	
	*Finestra (Sud) cm 80*140*		0,80	1,40	1,12	
	*Finestra (Sud) cm 80*140*		0,80	1,40	1,12	
					3,36	1/ 8,34
19	**Sala multimediale II #**	20,80				
	*Finestra (Nord) cm 80*140*		0,80	1,40	1,12	
	*Finestra (Sud) cm 80*140*		0,80	1,40	1,12	
	*Finestra (Sud) cm 80*140*		0,80	1,40	1,12	
					3,36	1/ 6,19
20	**Spazio didattico / area pranzo #**	22,53				
	*Finestra (Nord) cm 80*140*		0,80	1,40	1,12	
	*Finestra (Sud) cm 80*140*		0,80	1,40	1,12	
	*Finestra (Sud) cm 80*140*		0,80	1,40	1,12	
					3,36	1/ 6,71
29	**Vano tecnico**	3,17			-	1/ -
	art. RLn° 3.4.8.a) Locale cieco non destinato a permanenza di persone					
21	**Disimpegno con deposito materiale associazioni #**	25,21				
	*Finestra (Est) cm 80*140*		0,80	1,40	1,12	
					1,12	1/ 22,51
	art. RLn° 3.4.8.f) Spazio destinato a disimpegno e alla circolazione orizzontale/verticale					
22	**Disimpegno**	6,82				
	*Finestra (Est) cm 80*140*		0,80	1,40	1,12	
					1,12	1/ 6,09
	art. RLn° 3.4.8.f) Spazio destinato a disimpegno e alla circolazione orizzontale/verticale					
30	**Antibagno #**	4,07			-	1/ -
	art. RLn° 3.4.8.f) Spazio destinato a disimpegno e alla circolazione orizzontale/verticale					
31	**W.C. Donne #**	1,37			-	1/ -
	Bagno cieco					
32	**W.C. Uomini #**	1,38			-	1/ -
	Bagno cieco					
33	**W.C. HNC #**				-	1/ -
	Bagno cieco					
23	**Sala Associazioni**	10,67				
	*Vetrata (Nord) cm 436*300 - (apribile 45%)*	45%	4,36	3,00	5,89	
	*Vetrata (Est) cm 188*300 - (apribile 45%)*	45%	1,88	3,00	2,54	
					8,42	1/ 1,27
24	**Disimpegno**	10,56			-	1/ -
	art. RLn° 3.4.8.f) Spazio destinato a disimpegno e alla circolazione orizzontale/verticale					
25	**Ufficio**	10,18				
	*Finestra verso cortile (Ovest) cm 80*175*		0,80	1,75	1,40	
					1,40	1/ 7,27
26	**W.C. Ufficio**	3,90				
	*Finestra verso cortile (Ovest) cm 80*140*		0,80	1,40	1,12	
					1,12	1/ 3,48
27	**Sala polifunzionale**	30,64				
	*Vetrata (Nord) cm 175*280 (h media) - (apribile 50%)*	50%	1,75	2,80	2,45	
	*Vetrata (Nord) cm 189*400 (h media) - (apribile 35%)*	35%	1,89	4,00	2,65	
	*Vetrata (Ovest) cm 303*190 - (apribile 75%)*	75%	3,03	1,90	4,32	
	*Vetrata (Ovest) cm 266*219 - (apribile 65%)*	65%	2,66	2,19	3,79	
					13,20	1/ 2,32
C	**Terrazzo U.T.A.**	14,80			-	1/ -
	Spazio esterno					

 # - Locale dotato di impianto di Ventilazione Meccanica Controllata

Legenda simboli:

- Naspo
- Boiler ACS (n.4)
- Unità VMC con recupero di calore
- Ventilconvettori - Unità interne CDZ (20 - 25 - 32 - 40)
- Collettori distribuzione fluido termovettore
- Unità esterna CDZ
- Contatore acqua
- Radiatori elettrici (n.5)

NOTA BENE:

L'arredamento rappresentato graficamente non è oggetto dell'appalto. Quanto riportato negli elaborati è finalizzato alla migliore comprensione della destinazione d'uso dei locali prevista dal progetto.

Piano	Vano	Dotazioni
1°	20 – Spazio didattico	N. 3 tavoli rettangolari in legno con gambe in metallo, misure cm 160x200, 23 sedie in legno a braccioli con struttura in metallo e 4 gambe, sedile e schienale monocoscia in legno, 2 moduli contenitivi a due ante con 1 ripiano in metallo, misure cm 100x45x950 (h);
1°	19 – Sala Multimediale II	N. 7 - interactive whiteboard da 65", n. 6 sedute a Pouf e singolo posto con struttura in multistrato in legno con espansione fogliame, misure cm 60 cm;
1°	18 – Sala Multimediale I	N. 7 - interactive whiteboard da 65", n. 6 sedute a Pouf e singolo posto con struttura in multistrato in legno con espansione fogliame, misure cm 60 cm;
1°	21 – disimpegno	7 Moduli contenitivi "locker" a due sportelli sovrapposti, dotati di chiavi e chiusura elettronica di chiusura (misure cm 45x90x100 ciascuno);
1°	23 – Sala Associazioni II	Tavolo rettangolare in legno con gambe in metallo, misure cm 360x200, 16 sedie senza braccioli con struttura in metallo a 4 gambe, sedile e schienale monocoscia in polimero; 2 moduli contenitivi a due ante con 1 ripiano in metallo, misure cm 100x45x900 (h), N° 1 smart TV a muro di 85" ;
1°	27 – Sala "Polifunzionale"	N° 2 tavoli con gambe in metallo e ripiano in legno da cm 160x140, posti in serie, 10 sedie senza braccioli con struttura in metallo a 4 gambe, sedile e schienale monocoscia in polimero; 2 moduli contenitivi a due ante con 1 ripiano in metallo, misure cm 100x45x900 (h); 2 moduli contenitivi a due ante con 1 ripiano in metallo, misure cm 100x45x900 (h); 2 moduli contenitivi a due ante con 1 ripiano in metallo, misure cm 100x45x900 (h), N° 1 smart TV a muro di 85" ;
1°	25 – Ufficio	N° 1 scrivania con gambe in metallo e ripiano in legno da 80x160 cm, 1 sedia operativa su ruote a 5 stelle con braccioli e schienale a rete indemagliata, 2 sedute senza braccioli con struttura in metallo a 4 gambe, sedile e schienale monocoscia in polimero; 2 moduli contenitivi a due ante con 4 ripiani in metallo misure cm 100x45x900 (h), N° 1 PC completo di alimentatore

Studio Cerutti
ARCHITETTURA, URBANISTICA, INGEGNERIA
sede legl. CODOGNO (LO)
Via Gardoni, 19
TEL. 0377 30768
www.studiocerutti.org

Opera	Restauro e riqualificazione di Cascina Ortaglia	Scala	1:50
Ubicazione	Sant'Angelo Lodigiano (LO), Piazza E. Ferrari	Data	Feb. 2026
Fase	Progetto di Fattibilità	Tavola	F.12
Committente	Comune di Sant'Angelo Lodigiano		
Elaborato	Stato di progetto		
Descrizione	Planimetria livelli superiori		