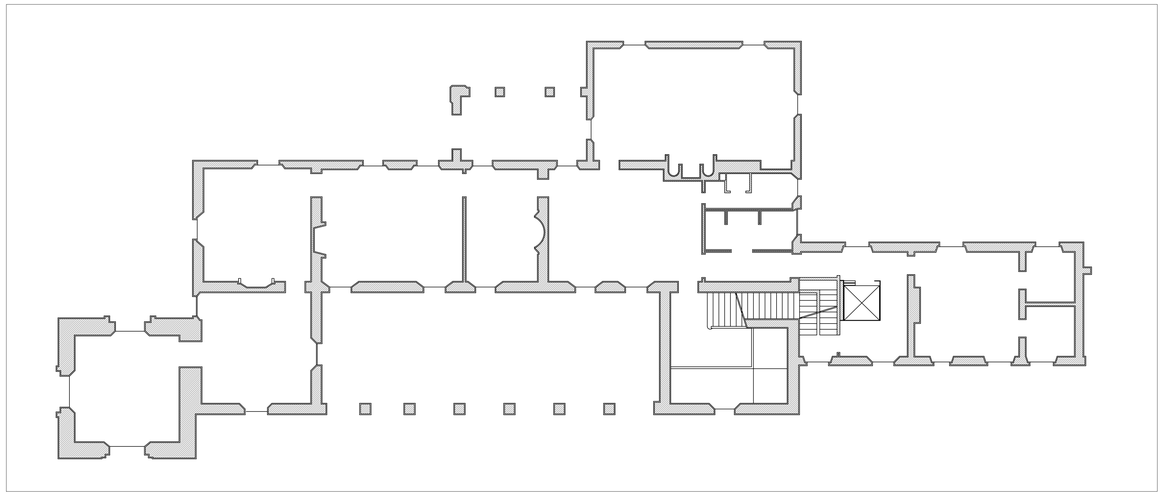

PIANTA PIANO TERRA scala 1:100

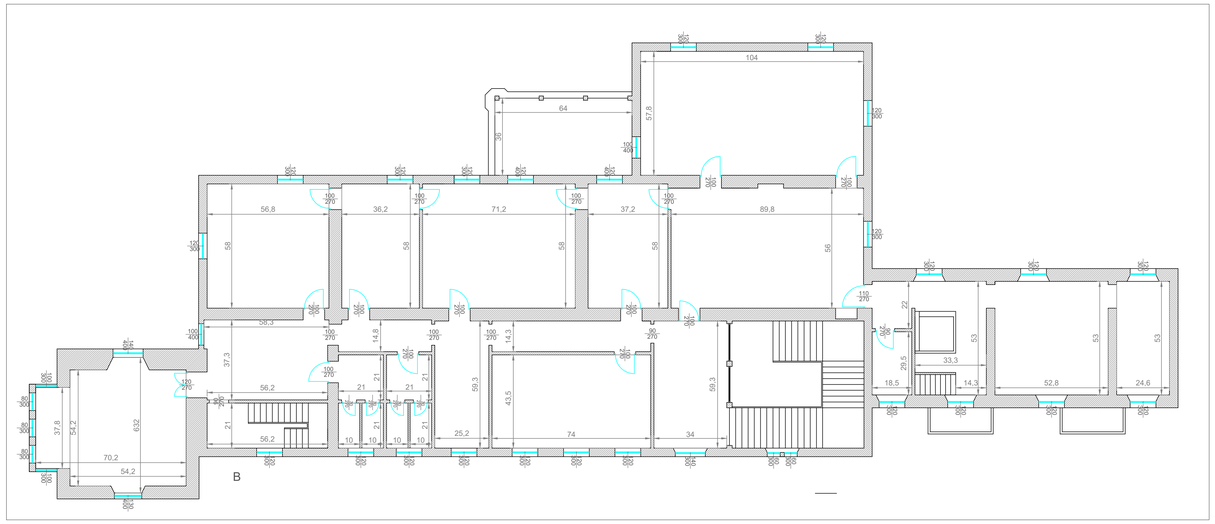


PIANTA PIANO PRIMO scala 1:100

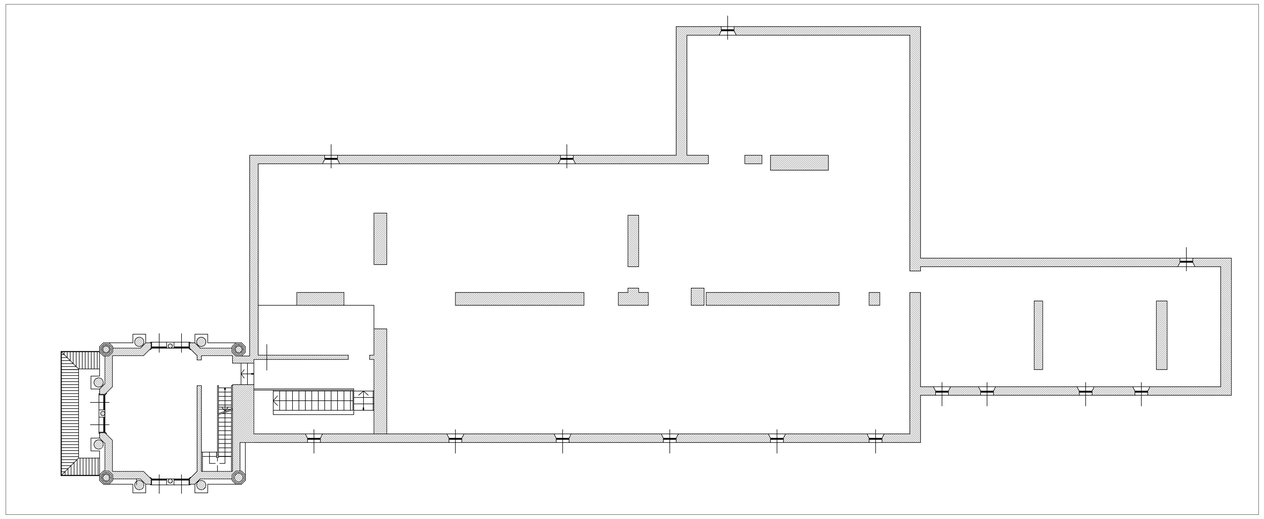

PIANTA SOTTOTETTO scala 1:100

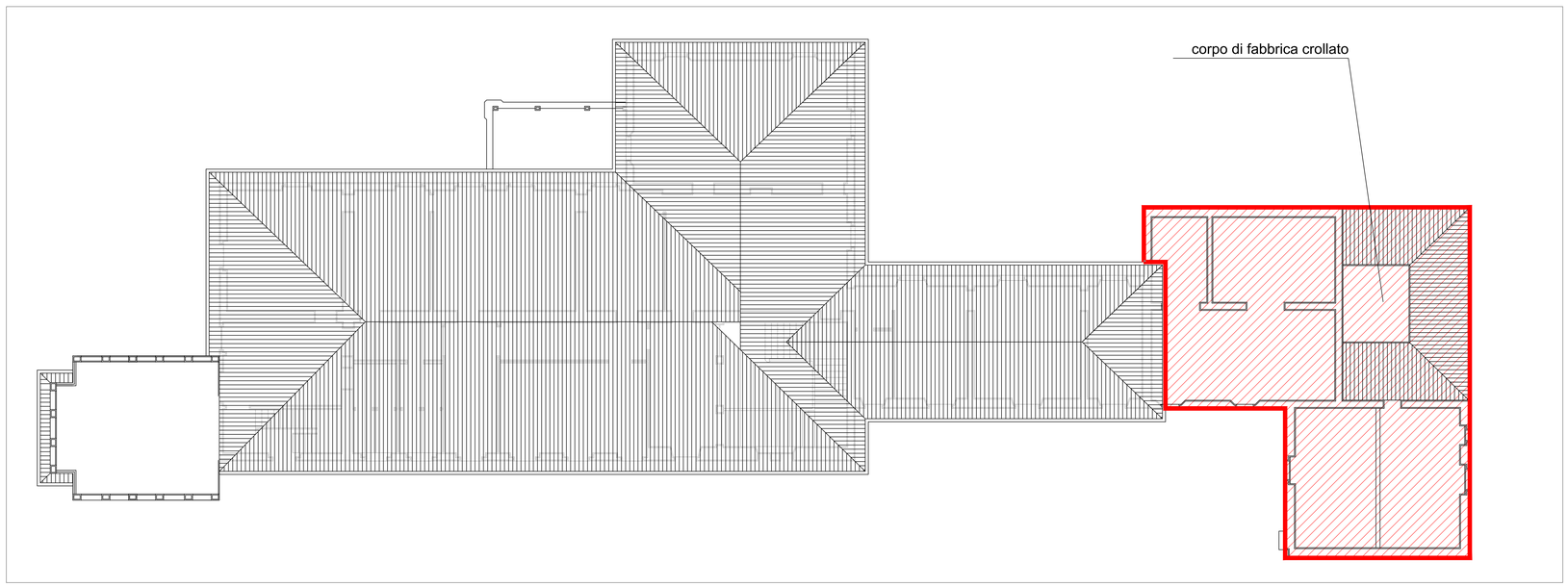


PIANTA COPERTURA scala 1:100

MOTIVO DI EMISSIONE

| DATA | EDIZIONE | DESCRIZIONE |
|---|---|---|
| | | |

PROGETTISTI:
Ufficio Tecnico Comunale

**Comune di Casalpusterlengo**
**F.to IL SINDACO**

**F.to IL SEGRETARIO**

CONSULTANTS:

**Comune di Casalpusterlengo**

***Provincia di Lodi***

| LETT. | DATA | AGGIORNAMENTI | | |
|---|---|---|---|---|
| *UFFICIO TECNICO COMUNALE*<br>Piazza della Repubblica 14<br>26841Casalpusterlengo LO<br>telefono 0377911001<br>telefax 0377911013 | | DISEGNATORE | COMMITTENTE<br>Comune di Casalpusterlengo | PROTOCOLLO |
| | | CONTROLLO | Terre Cabriniane. Valorizzazione del patrimonio storico architettonico di Casalpusterlengo: Restauro e risanamento conservativo di Villa Biancardi | DISEGNO N°<br>A.02 |
| | | DATA<br>FEB 2026 | | |
| | | SCALA<br>Varie | Stato di fatto Piante | SOSTITUISCE DISEGNO N° |

La proprieta' artistica e' protetta a norma dell'articolo 1 e seguenti del d.l. 17 novembre 1925 n. 1950 sul diritto d'autore - riproduzione vietata.

FILE - C/ FILE